Auszug aus
Entwurf zum Wirtschaftswegeplan
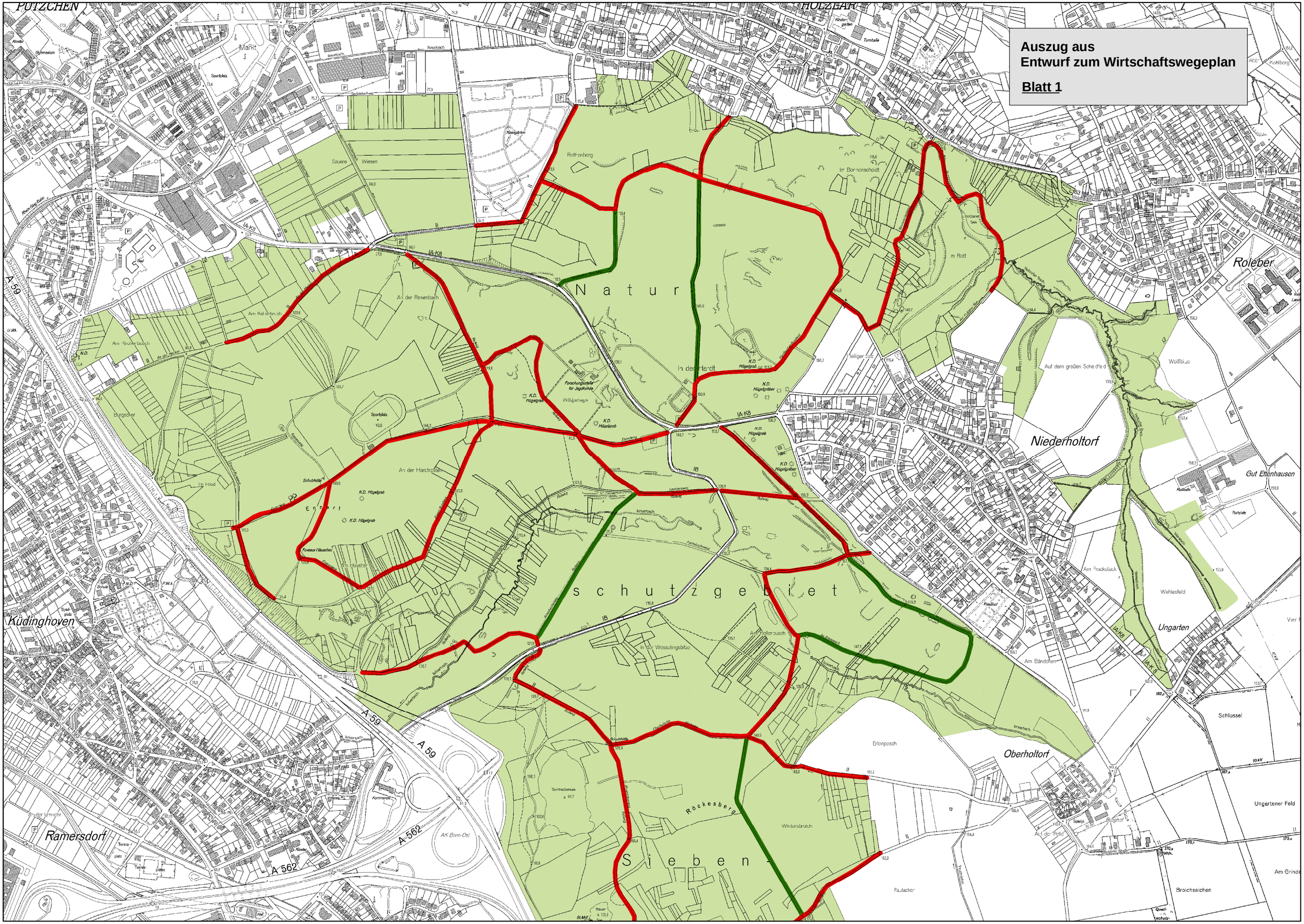
Blatt 1